

Rutas de prevención y atención de casos de violencia de género

Soacha, Cundinamarca

Secretaría de la Mujer y Equidad de Género - Gobernación de Cundinamarca

Implementan acciones para la eliminación de todas las formas de discriminación y violencias contra las mujeres.

WhatsApp: 3227203458
Teléfono: 7491027
Correo electrónico:
mujerygenero@cundinamarca.gov.co



Secretaría de Desarrollo Social y la Participación Comunitaria - Programa de Mujer y Género

Casa Refugio:

Recibirás el acompañamiento oportuno en los procesos que debes realizar para la restitución y empoderamiento de tus derechos.



Dirección: Carrera 8 No. 15 - 44, de lunes a viernes de 07:00 a.m., a 04:30 p.m.

Fundación Mujer del Nuevo Milenio - FUNDAMIL

Ofrece asesoría legal y acompañamiento psicosocial a mujeres víctima de violencia intrafamiliar.

Dirección: Calle 2 Bis No. 73C-79
Teléfonos: 3176697357 - 3202322408
Correos electrónicos: directora@familiafundamil.org y administradora@familiafundamil.org
<https://www.familiafundamil.org/mujer-fundamil/>

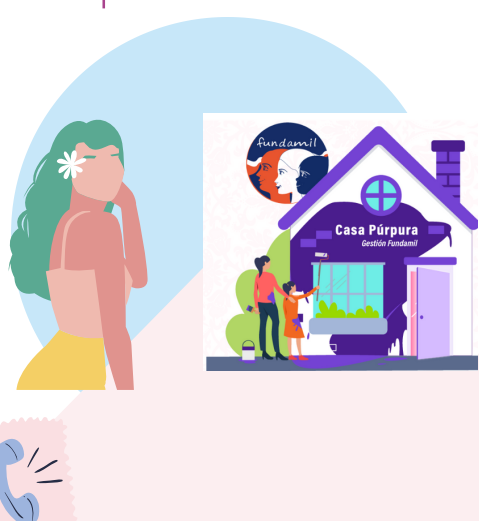

Comisariías de Familia

Allí se debe acudir para casos de violencia intrafamiliar, delitos sexuales en el ámbito familiar y delitos contra niños, niñas y adolescentes.

Otorgan las medidas de protección de las niñas y adolescentes cuando se presentan casos de violencias en su contra o están en riesgo de feminicidio.

Consultorio Jurídico de la Universidad de los Andes

A través de la Clínica Jurídica para Migrantes y el área de Mujeres del Consultorio, se brinda atención jurídica gratuita.

Teléfono: (031) 3394949 Ext. 2392
Lunes a viernes, de 8:00 a 11:30 a.m.



Fiscalía General de la Nación

En los Centros de Atención e Investigación Integral contra la Violencia Intrafamiliar (CAVIF), se gestiona y participa en acciones encaminadas a la promoción de los derechos y la prevención de su vulneración, de modo que las actividades que desarrollan involucran la atención no sólo a las víctimas, sino también a miembros del grupo familiar. Estas unidades ofrecen atención en las áreas psicológica, social, jurídica, médico-legal e investigativa, para generar mecanismos de autoprotección.

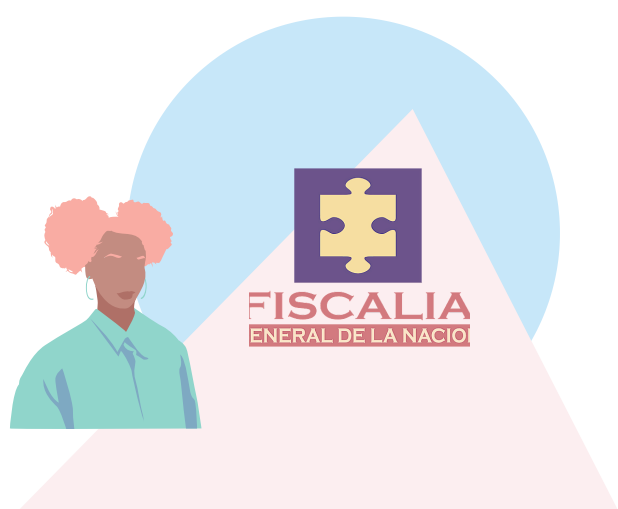

Dirección: Carrera 7 # 17-21 Piso 2
Teléfono: (571)7124133
Horario: Lunes a Viernes De 8:00 a.m. a 5:00 p.m